

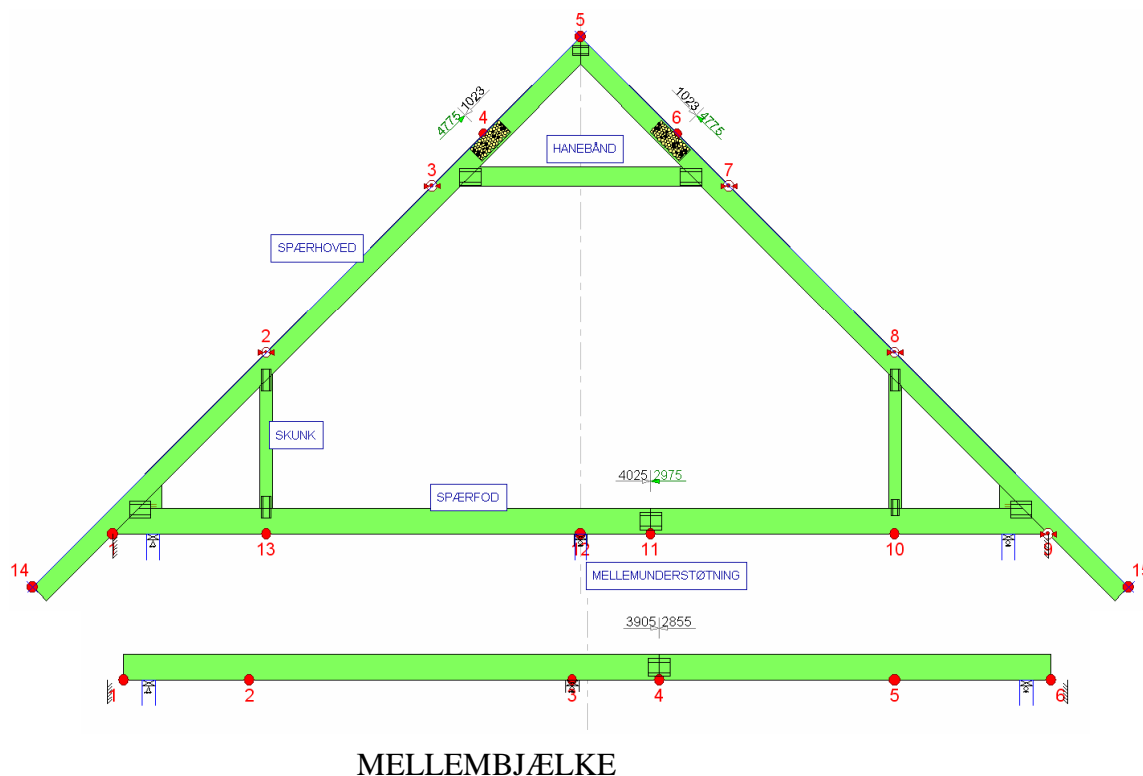

SPÆRTYPE 1

A-Normal

Dette er et traditionelt a-spær, også kaldet hanebåndsspær, som anvendes hvis man ønsker et åbent tagrum som kan udnyttes. Dette spær er i de fleste tilfælde ikke fritbærende og det er derfor nødvendigt at oplyse om mellemunderstøtninger ved bestilling af dette spær.



Der skal ved denne spærtype anvendes mellembjælker og spæret skal mellemunderstøttes. Dimensioner og antal af mellemunderstøtninger afhænger af hvor langt det frie spænd er.

Dette er kun et eksempel, spærerne tilpasses til huset i hver enkel byggesag.